

A.X. ΟΛΙΝΘΟΣ
ΧΑΛΚΙΔΙΚΗ

ΑΝΑΨΥΚΤΗΡΙΟ $4,25 \times 5,30 = 22,52$

WC $4,90 \times 5,70 = 27,93$

ΑΙΘΡΑ $5,50 \times 4,75 = 26,12 \text{ m}^2$

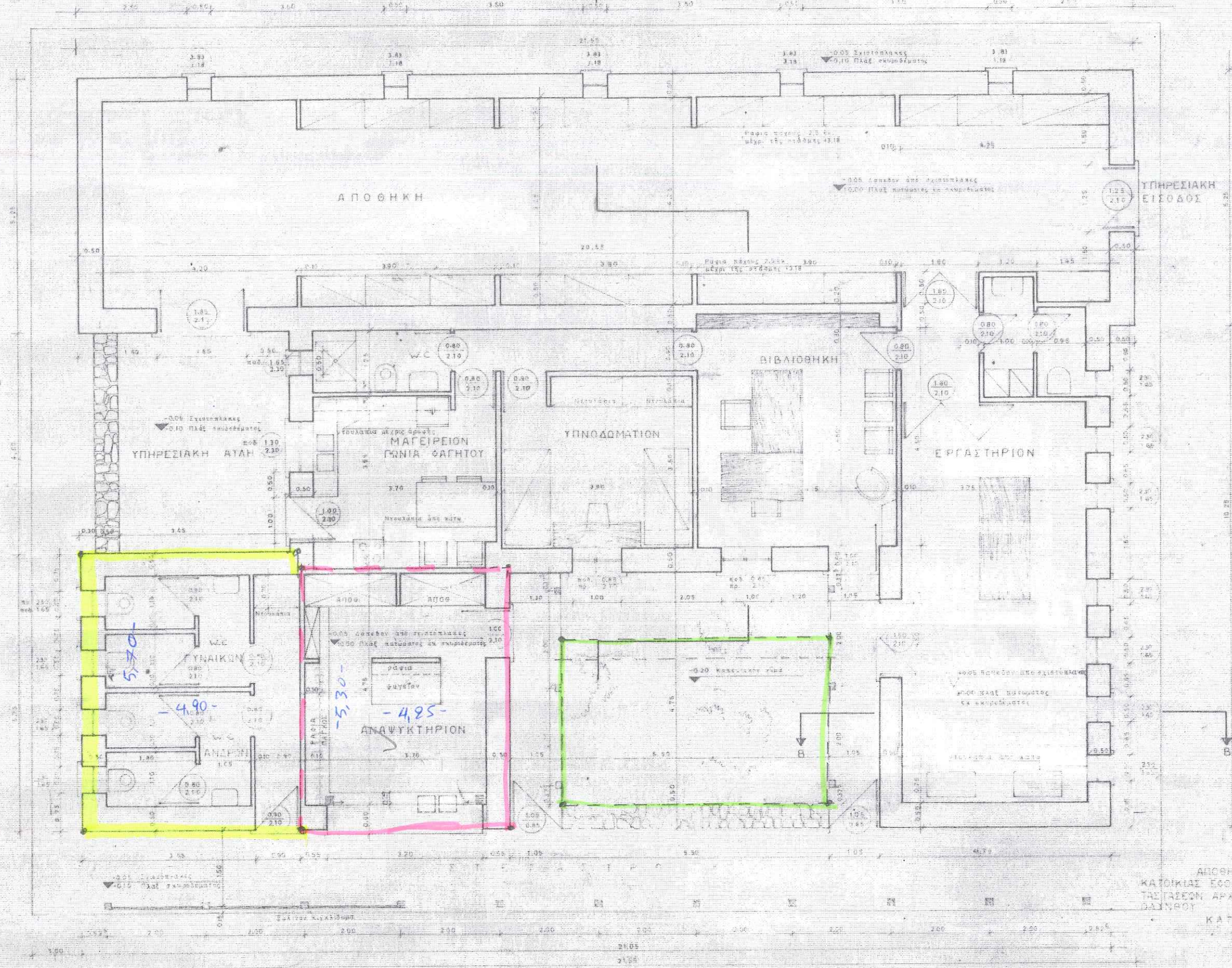

ΠΑΡΑΤΗΡΗΣΕΙΣ
Γάν ἀνετηρία ύψών λαμβάνεται
ή οτάση της εκ σκυρεβματος
πλακος του κατωματος του
κτιριου.

A.X. ΟΛΙΝΘΟΣ

(ΧΑΛΚΙΔΙΚΗ)

ΑΡΧΗΓΗΣ, ΕΡΓΑΣΤΗΡΙΟΥ,
ΚΑΤΟΙΚΙΑΣ ΕΣΟΡΟΥ ΚΑΙ ΛΟΙΠΩΝ ΙΤΑ
ΤΑΞΕΩΝ ΑΡΧΙΤΕΚΤΟΝΙΚΟΥ ΧΕΙΡΟΣ
ΔΑΥΝΟΥ

ΚΑΤΩΣ
7.177

00473
5